



INGELÉCTRICA



CARTA DE PRESENTACIÓN

2011

TABLA DE CONTENIDO

CAPITULO	PAGINA
1. Presentación de la empresa	2
1.1 Reseña histórica	2
1.2 Misión	2
1.3 Visión	3
1.4 Objetivos	3
2. Gestión de Calidad	4
2.1 Política de calidad	4
3. Gestión de los recursos	5
3.1 Recurso humano	5
3.2 Recursos físicos e infraestructura	5
3.3 Recursos financieros	6
4. Experiencia	7
4.1. Inscripción a registros de proveedores	7
Anexo 1. Certificado de Gestión de Calidad	
Anexo 2. Organigrama	
Anexo 3. Experiencia	

1. PRESENTACIÓN DE LA EMPRESA

1.1. RESEÑA HISTORICA

Fue fundada en el mes de Abril de 1987 por sus socios fundadores: El Ingeniero Juan Manuel Mejía Gutiérrez y el Ingeniero Felipe Eduardo Mejía Restrepo, actualmente Gerente y Gerente Suplente respectivamente. Tiene su sede principal en la carrera 48 B N° 15 SUR 65 Medellín, teléfono 4 44 44 27

La empresa se creó con el fin de desarrollar diversas actividades en el área de la ingeniería eléctrica, civil y de telecomunicaciones, tanto en el sector público como en el privado.

La calidad de los servicios que hemos ofrecido durante estos 24 años, nos hace dar credibilidad a todos nuestros clientes y por ende nos asegura la permanencia en el mercado.

1.2. MISION

INGELECTRICA S.A es una empresa prestadora de servicios de diseño, construcción y mantenimiento de: redes externas e instalaciones internas eléctricas y de telecomunicaciones; construcción y mantenimiento de edificaciones y construcción de obras de urbanismo; atendiendo el sector comercial, industrial, residencial y entidades del estado en el mercado nacional.

1.3. VISION

INGELECTRICA S.A mantendrá la empresa con una solida estructura organizacional que proporcione bienestar a sus empleados, clientes y proveedores; logrando ser reconocida en el mercado por la calidad de nuestros servicios y asi lograr incrementar cada vez mas la rentabilidad de la organizacion.

1.4. OBJETIVO

Nuestro objetivo fundamental, es lograr mayor agilidad en la respuesta dada a nuestros clientes y suministrar entrenamiento permanente al personal.



2. GESTIÓN DE LA CALIDAD

Debido a las exigencias del mercado, a las expectativas de nuestros clientes y para ser más competitivos; INGELECTRICA S.A. decidió iniciar un proceso de Gestión de mejoramiento continuo de los servicios que ofrecemos, capaz de cumplir todos estos requisitos e integrar a todos sus empleados alrededor de:

- Satisfacción continúa a nuestros clientes de sus necesidades.
- La optimización de los procesos productivos y administrativos.
- La capacitación, el desarrollo y la motivación del personal, para afrontar con éxito los retos actuales y futuros.
- La reafirmación y proyección de nuestros valores de ética, seriedad y respecto hacia nuestros clientes, proveedores y hacia la sociedad en general.

Por eso nuestra empresa actualmente cuenta con un SISTEMA DE GESTION DE CALIDAD implementado y certificado por el ICONTEC con la NORMA ISO 9001/2008.

Anexo 1

2.1. POLÍTICA DE CALIDAD

La política de calidad de Ingelectrica S.A., es mejorar continuamente los servicios que prestamos de ingeniería eléctrica, telecomunicaciones y obras de edificaciones y urbanismo, para satisfacer las necesidades de nuestros clientes, apoyados en el entrenamiento permanente del personal.

3. GESTIÓN DE RECURSOS

Contamos con todos los recursos humanos, físicos, financieros y un ambiente de trabajo adecuado enfocados a cumplir todos los requerimientos de nuestros clientes.

3.1. RECURSO HUMANO

Para dar cumplimiento a todos los requisitos del cliente, de la empresa y los objetivos propuestos, INGELECTRICA S.A tiene a su disposición un personal altamente calificado para todos los servicios que ofrece en las diferentes áreas de trabajo.

La empresa está conformada por el Departamento Técnico - Comercial, un Departamento Operativo y un Departamento administrativo, con el fin de servirles en el momento que ustedes lo requieran.

El personal que realiza los trabajos es competente con base en educación, formación, habilidades y experiencia apropiada y es consciente de la importancia de realizar sus actividades con calidad, brindándole al cliente la atención que se merece.

Anexo 2.

3.2. RECURSOS FISICOS E INFRAESTRUCTURA

INGELECTRICA S.A está ubicada en la Carrera 48 B N° 15 SUR 65 en la ciudad de Medellín (Antioquia), dotada con equipos de computación en red, de tecnología avanzada con el fin de lograr una

mayor agilidad y precisión en sus trabajos y labores administrativos, una red de comunicaciones por celulares; con el fin de tener un mejor y mayor control en el desarrollo de las obras y estar en permanente contacto entre la sede administrativa y los diferentes frentes de trabajos existentes.

También proporciona las herramientas y el ambiente de trabajo adecuado y necesario para facilitarles a sus trabajadores realizar sus funciones de manera eficiente.

3.3. RECURSOS FINANCIEROS

INGELECTRICA S.A, desarrolla diferentes actividades para la administración financiera de la compañía, lo anterior partiendo de la planeación y presupuestos, previamente definidos.

Los resultados financieros y de control se llevan de tal forma que permitan tomar decisiones económicas de manera oportuna, favoreciendo sus indicadores.

La compañía presenta un excelente manejo de sus relaciones comerciales, basados en principios de cumplimiento, responsabilidad y buenas prácticas para sus negociaciones.

Estas estrategias han permitido que la ejecución de sus obras se haga bajo principios de capacidad, respaldo y solidez financiera, obteniendo excelentes resultados para sus clientes.

4. EXPERIENCIA

Durante su ejercicio profesional, INGELECTRICA SA ha adquirido una amplia experiencia desde su fundación, ofreciendo sus servicios en el sector comercial, industrial, residencial y entidades del estado.

Anexo 3.

4.1. INSCRIPCIÓN EN ENTIDADES COMO PROVEEDOR

Nuestra empresa se encuentra inscrita como proveedor en diferentes entidades oficiales y privadas dentro de las cuales se encuentran:

- El registro único de proponentes de Cámara de Comercio de Medellín
- Empresas Publicas de Medellín E.S.P.,
- EDATEL S.A E.S.P
- Interconexión Eléctrica S.A ISA
- Bellsouth Colombia S.A.
- Aeronáutica Civil
- Cajas de compensación COMFAMA y COMFENALCO.
- Enertolima
- Chec
- Inder
- Electricaribe
- Grupo de Inversiones Suramericana
- Sistemas de Información para contratistas de la Cámara de Comercio de Medellín
- Empresa de Energía de Bogotá



ANEXO 1

CERTIFICADO DE GESTIÓN DE LA CALIDAD





THE INTERNATIONAL CERTIFICATION NETWORK

CERTIFICATE

IQNet and
ICONTEC

hereby certify that the organization

INGELÉCTRICA S.A.

Carrera 48B No. 15 Sur-65 Medellín, Antioquia (Colombia)

for the following field of activities:

Diseño, construcción y mantenimiento de instalaciones internas y redes externas eléctricas y de telecomunicaciones. Construcción y mantenimiento de edificaciones y construcción de obras de urbanismo

Design, construction and maintenance of internal installations and external electrical and telecommunications networks. Construction and maintenance of buildings and construction of urbanism works

has implemented and maintains a

Quality Management System

which fulfills the requirements of the following standard

ISO 9001:2008

Issued on: 2009 12 16

Validity date: 2012 12 14

Registration Number: CO-SC 1101-1



Rene Wassner

Rene Wassner
President of IQNet

Fabio Tobón

Fabio Tobón
Executive Director of ICONTEC



ICONTEC
INTERNACIONAL

IQNet Partners:

AKKON Spain - AFAC AFNOR France - AIB Vireoche International Belgium - AMCE Mexico - ANCI Portugal - BSCC Italy - CQC China - COSI China - CQC Czech Republic - CRI Sri Lanka - DQS Germany - DS Denmark - ELOT Greece - PCW Brazil - FOSCOFORMA Venezuela - IQQA Hong Kong China - IQNETS Colombia - IMC Mexico - Inspec Certification Finland - IRAM Argentina - JQA Japan - KPC Korea - MSZT Hungary - Nemko AS Norway - NSI Iceland - PCIC Poland - Quality Austria Austria - RIF Russia - SAI Global Australia - SAI Group SAQ Slovenia - SINGA SAS International Malaysia - SPS Switzerland - SWAC Belarus - TEST SI Petersburg Russia - VQA Serbia - IQNet is represented in the USA by: APAC AFNOR CISC, DQS, BSI Inc. and SA Global

* The list of IQNet partners is visible on the website of this certificate. Updated information is available under www.iqnet-certification.com



ICONTEC certifica que el Sistema de Gestión de la Calidad de:
 ICONTEC certifies that the Quality Management System of:

INGELÉCTRICA S.A.

Carrera 48B No. 15 Sur-65 Medellín, Antioquia (Colombia)

ha sido evaluado y aprobado con respecto a los requisitos especificados en:
 has been assessed and approved based on the specified requirements of:

ISO 9001:2008 - NTC-ISO 9001:2008

Este Certificado es aplicable a las siguientes actividades:
 This certificate is applicable to the following activities:

**Diseño, construcción y mantenimiento de instalaciones
 internas y redes externas eléctricas y de telecomunicaciones.**

**Construcción y mantenimiento de edificaciones y
 construcción de obras de urbanismo**

**Design, construction and maintenance of internal
 installations and external electrical and telecommunications
 networks. Construction and maintenance of buildings and
 construction of urbanism works**

Esta aprobación está sujeta a que el sistema de gestión se mantenga de acuerdo con los
 requisitos especificados, lo cual será verificado por ICONTEC

This approval is subject to the maintenance of the management system according to the
 specified requirements, which will be verified by ICONTEC.

Certificado: SC 1101-1
 Certificate

Fecha de Aprobación: 2002-07-17
 Approval Date

Fecha Última Modificación:
 Last Modification Date

Fecha de Renovación: 2009-12-14
 Renewal Date

Fecha de Vencimiento: 2012-12-14
 Expiration Date

Director Ejecutivo
 Executive Director

ICONTEC es un organismo de certificación acreditado por
 ICONTEC and is certified, being recognized by:



ICONTEC es un organismo de certificación acreditado por
 ICONTEC and is certified, being recognized by:

ICONTEC es un organismo de certificación acreditado por
 ICONTEC and is certified, being recognized by:



ANEXO 2

ORGANIGRAMA

ORGANIGRAMA

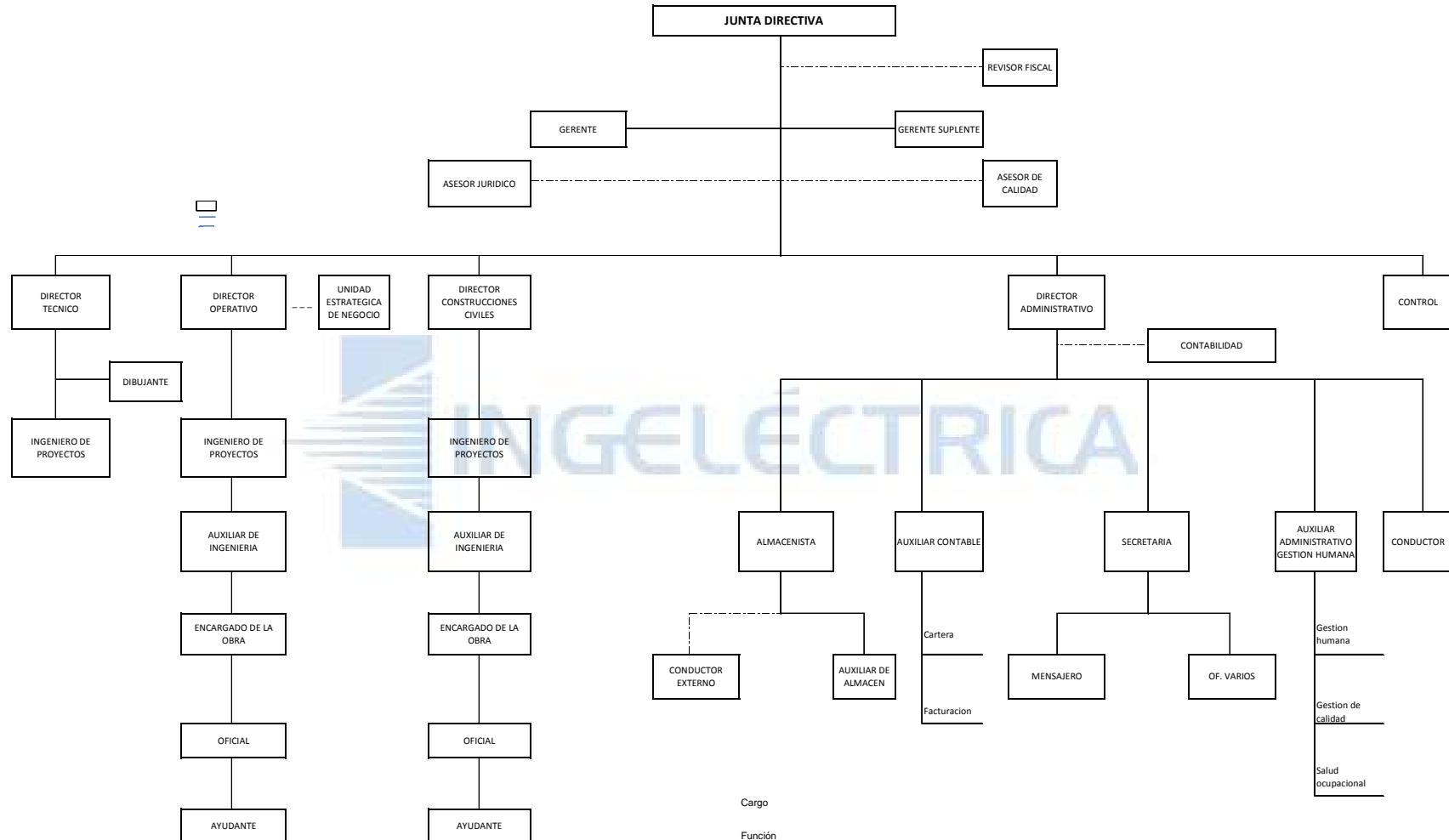

Cargo
 Función
 Personal Externo



ANEXO 3

EXPERIENCIA AÑO 1999 - 2011



EXPERIENCIA EN INSTALACIONES
ELÉCTRICAS INTERNAS RESIDENCIALES

Entidad Contratante	objeto del contrato	Año iniciación	Año terminación
ARQ. LUZ ELENA POSADA MATRIX	instalaciones eléctricas en finca medoc en el municipio del retiro	15/05/2001	15/08/2001
ARQ. GUSTAVO RESTREPO MATRIX	.construcción instalaciones internas en casa Jaime Álvarez en castropol	01/07/2001	01/12/2001
ARQ. OSCAR GONZALEZ CONSTRUCCIONES EL CÓNDOR	construcción instalaciones eléctricas internas en finca Adolfo correa	15/10/2001	12/12/2001
ARQ. LUZ ELENA POSADA MATRIX	construcción instalaciones internas en casa fizebat Mauricio palacio	01/03/2003	15/06/2003
ARQ. ANA LUCIA GUTIÉRREZ	construcción de las instalaciones eléctricas internas en casa Londoño en la parcelación Juanito laguna	05/06/2003	15/09/2003
ARQ. ANA LUCIA PENAGOS,	Construcción de las instalaciones eléctricas internas en casa mora Ángel.	11/08/2004	18/12/2004
JAIME ÁLVAREZ ESTUDIO DE MODA	instalaciones internas en la finca yerbabuena en rionegro	30/03/2004	18/11/2004
ARQ. LUIS FERNANDO ZAPATA (JUAN MARTÍN GONZÁLEZ)	diseño, construcción casa Juan Martín González	03/03/2004	10/10/2004
FIRPOL	remodelación en la casa Mónica ferro en boquerón y en urbanización Lombardía	24/08/2004	27/08/2004
MODULOS ARQUITECTOS	construcción de las instalaciones eléctricas internas en la casa de gloria velez	25/11/2004	21/07/2005
AQUITECTO JOSE NOEL FRANCO	diseño y construcción de las instalaciones internas eléctricas en casa Jaramillo de bedotu en llano grande	22/04/2005	12/11/2005
ARQ. GUSTAVO RESTREPO MATRIX	diseño, construcción instalaciones internas eléctricas en casa saldarriga en parcelación fizebat	07/05/2004	15/02/2005
ARQ. JHON JAIRO CASTAÑO MODULOS ARQUITECTOS	diseño y construcción instalaciones eléctricas internas en parcelación Andalucía rionegro (ant casa gloria velez)	01/01/2004	05/06/2005
JHON FRANKEL (MADEIRA)	cotización para el diseño de las instalaciones internas en la casa llano grande	05/03/2005	11/06/2006
JUAN FERNANDO LOPERA	diseño y construcción redes internas de la casa Juan Fernando Lopera	23/12/2004	10/03/2005
INAGRI S.A	Construcción de las redes externas en la finca tierra verde ubicada en el municipio de tarso.	28/06/2005	28/07/2005
JUAN DAVID LONDOÑO	Construcción de las redes externas en la finca montana.	10/07/2005	29/08/2005
JONH FRANKEL	construcción de las instalaciones eléctricas internas en la casa madeira	16/03/2005	20/08/2005
LUZ ESTELA ORREGO	Diseño e instalación de transformador de 25 kva el lote de la señora blanca Uribe en la parcelación Juanito laguna en el retiro.	01/02/2006	30/07/2006
MAURICIO SALVATIERRA	Presupuesto para el diseño y construcción de redes externas e internas en la parcelación nueva serranía.	01/04/2006	15/05/2006
IVAN VALENCIA	Diseño y construcción de las instalaciones eléctrica internas de la casa no. 3 del condominio álamos.	19/03/2006	18/04/2006

IVAN VALENCIA	diseño y construcción de las instalaciones eléctricas internas en las bodegas julio velez	23/03/2006	30/03/2006
JOSE NOEL FRANCO	diseño y construcción de instalaciones eléctricas en la planta tejilar	10/04/2006	20/04/2006
JAIRO JIMENEZ	diseño aprobado ante Eade para el montaje de un transformador monofásico de 15 kva	08/05/2006	25/05/2006
HUGO GONZALEZ	diseño aprobado ante eade para el montaje de un transformador monofásico de 15 kva	20/04/2006	25/05/2006
RODRIGO ECHAVARRIA	diseño y presupuesto para el montaje de un transformador de 10 kva y tendido de línea secundaria en la finca claro de luna	10/04/2006	27/05/2006
EVARISTO PIEDRAHITA	adecuación de las instalaciones eléctricas en la repostería susi	30/03/2006	17/05/2006
FERNANDO VELEZ	construcción e instalaciones eléctricas internas en el almacén María Cecilia Muñoz	15/04/2006	01/08/2006
LIBARDO ANIBAL CALLE	construcción de instalaciones eléctricas de voz y datos para traslado de oficina de a y b S.A	26/04/2006	15/05/2006
LUIS TORO	mantenimiento de transformador de 25 kva en finca Luis toro, y arreglo de daños en líneas secundarias	15/05/2006	19/05/2006
ALVARO MEJIA	diseño instalaciones eléctricas etapa 2 casa campestre familia Mejia tres palacios	10/06/2006	05/09/2006
NORA DE PALACIOS	construcción de control de portería finca la tierra	03/05/2006	16/05/2006
ARQ. ANA LUCIA PENAGOS,	diseño y adecuación del apartamento del señor Santiago Arango ed. torres blancas	13/06/2006	21/07/2006
IVAN GARCIA	diseño e instalación de transformador de 15 kva en la parcelación horizontes	17/07/2006	15/09/2006
ARQ. ANA LUCIA PENAGOS,	remodelación casa 123 san Gabriel	14/08/2006	14/09/2006
ROBERTO BERNAL	finca al galope	31/08/2006	31/01/06
MARIA INES RESTREPO CAÑON	adecuación de instalaciones eléctricas en la sede de pro social en la ceja	10/10/2006	10/12/2006
FERNANDO VELEZ	instalaciones eléctricas apto ed. cámara de comercio	04/01/2007	20/06/2007
FERNANDO VELEZ	instalaciones eléctricas apto y locales de laureles	29/01/2007	21/06/2007
ROBERTO BERNAL	diseños eléctricos finca al galope	14/03/2007	26/05/2007
SANDRA CORDOBA	instalaciones eléctricas e iluminación del ed. astillero	11/05/2007	23/05/2007
ARQ. MARIA MERCEDES ROBLEDO	diseño y construcción de las instalaciones internas y externas casa xaimaca en la parcelación colinas de Juanito laguna	09/05/2007	03/07/2007
FEDERICO RESTREPO	diseño la florida amarillo	06/07/2007	26/07/2007
EFRAIN ARTURO BOTERO	diseño de redes eléctricas externas en la hacienda san Sebastián (sector bracamonte)	06/09/2007	20/09/2007
GUSTAVO RESTREPO	garaje finca la julita	03/09/2007	03/10/2007
CASA MONICA FERRO	mantenimiento y cambio de sistema iluminación exterior	22/07/2007	22/07/2007
FINCA LOS LAGOS	mantenimiento, cambio de aparatos y acometidas	22/07/2007	22/07/2007
LUZ STELLA ORREGO	provisional mirador del escobero	25/10/2007	30/10/2007

ELICEO JARAMILLO	adecuación de instalaciones en finca de Eliseo Jaramillo	16/10/2007	17/10/2007
ARQ. JUAN PABLO CARDONA	instalaciones eléctricas y afines casa velez castrillon	20/04/2007	06/01/2008
ING. GERMAN VELEZ	instalaciones eléctricas portería la siria	27/07/2007	03/09/2007
ZULUAGA MEJIA	diseño y construcción casa zuluaga Mejia	30/07/2007	11/04/2008
ING. PABLO MORENO	diseño y construcción de las instalaciones eléctricas internas en el local manufacturas muñoz c/c. univenta	06/12/2007	07/03/2008
TEJILAR	instalación de bandeja portables para acometida de compresor existente	16/10/2007	17/10/2007
ANGELA WOLF	adecuaciones clínica campestre	22/01/2008	23/03/2008
HERNAN PALACIO	instalaciones eléctricas en garaje casa Hernán palacio	07/02/2008	16/03/2008
ADOLFO GOMEZ FERNANDEZ	instalaciones eléctricas provisionales en bodega de Itagüí	28/02/2008	06/03/2008
ARQ. RAUL BERNAL	apantallamiento de casa blanca Uribe	09/06/2008	26/06/2008
ARQ. LUIS FERNANDO ZAPATA	diseño e instalaciones eléctricas casa botero Restrepo	30/05/2008	30/06/2008
JUAN RAFAEL VELEZ	adecuaciones eléctricas mina la margarita	30/09/2008	25/10/2008
ANDRES LONDOÑO	diseño red exterior finca la yesala	25/08/2008	30/08/2008
IVAN VALENCIA	remodelación Sony Pereira	08/09/2008	08/10/2008
IVAN VALENCIA	remodelación Sony Cali	08/09/2008	08/10/2008
IVAN VALENCIA	remodelación Sony Medellín	08/09/2008	08/10/2008
LUIS CARLOS JIMENEZ	adecuación eléctrica casa finca la traje	27/10/2008	05/12/2008
LUIS ALFONSO MEJIA	Adecuacion linea primaria	13/01/2009	14/01/2009
ANGELA WOLF	Mantenimiento y reformas menores en las instalaciones de la clinica el campestre para el año 2009	21/01/2009	31/12/2009
CLARA GUTIERREZ	Diseño internas y redes externas casa Clara Gutierrez	16/03/2009	08/07/2009
JUDY VELEZ	Mantenimiento de iluminacion local Colletion Company	06/02/2009	04/02/2009
DR. JORGE CALLE	Instalacion de iluminacion en el consultorio del DR Jorge Calle en la clinica Medellin sede Centro	25/02/2009	02/03/2009
LUIS NORMAN PELAEZ	Diseño y construccion de las instalaciones electricas internas de la casa el balcon de la india en el municipio de Santa Fe de Antioquia	03/06/2009	25/08/2009
IVAN VALENCIA	Reforma en las instalaciones electricas en pesebrera Hernan Palacio	17/05/2009	26/06/2009
SERGIO LONDOÑO	Diseño y construccion de red electrica n la finca Olivares	15/07/2009	01/08/2009
LUIS ALFONSO MEJIA	Adecuacion linea primaria	13/01/2009	14/01/2009
ANGELA WOLF	Mantenimiento y reformas menores en las instalaciones de la clinica el campestre para el año 2009	21/01/2009	31/12/2009
CLARA GUTIERREZ	Diseño internas y redes externas casa	16/03/2009	08/07/2009
JUDY VELEZ	Mantenimiento de iluminacion local Colletion Company	06/02/2009	04/02/2009
DR. JORGE CALLE	Instalacion de iluminacion en el consultorio del DR Jorge Calle en la clinica Medellin sede Centro	25/02/2009	02/03/2009
LUIS NORMAN PELAEZ	Diseño y construcción de las instalaciones eléctricas internas de la casa el balcón de la india en el municipio de Santa Fe de Antioquia	03/06/2009	25/08/2009
IVAN VALENCIA	Reforma en las instalaciones eléctricas en pesebrera Hernan Palacio	17/05/2009	26/06/2009
CARLOS A. GONZALES	Revisión y diseño del apantallamiento ed. fontanar	20/08/2009	23/09/2009
ARQ. IVAN VALENCIA	Constuccion de salidas de sonido en areas de piscina casa Hernan Palacio	20/08/2009	21/08/2009
GUSTAVO BETANCURT	Cambio acometida electrica para transformador	01/10/2009	04/10/2009

	de 75 KVA en el colegio la enseñanza		
GABRIEL OSPINA	Adecuación de iluminación en bodega	08/09/2009	10/09/2009
ARQ. ANA LUCIA PENAGOS,	Mantenimiento instalaciones eléctricas	09/09/2009	16/09/2009
ARQ. CRISTINA HENAO	Diseño eléctrico de la casa Jorge Andres Pelaez – el Retiro	05/05/10	15/07/10
ARQ. FELIPE TRUJILLO	Montaje línea de triplex en la casa Jorge Pelaez	03/02/10	03/02/10
ARQ. FELIPE TRUJILLO	Construcción de redes externas casa Rita Parra	01/06/10	09/07/10
ARQ. FELIPE TRUJILLO	Construcción de instalaciones internas casa Rita Parra	24/09/10	24/09/10





EXPERIENCIA EN INSTALACIONES
ELÉCTRICAS COMERCIALES E
INDUSTRIALES

EXPERIENCIA EN INSTALACIONES ELÉCTRICAS COMERCIALES E INDUSTRIALES

Entidad Contratante	no. contrato	objeto del contrato	Año iniciación	Año terminación
A.R.Q. Asociados		Construcción de redes primarias y secundarias eléctricas en casa para ingenieros tacasaluma c.m.s.a. cerro matoso.	10/02/1999	12/04/1999
CONCRETO		Ingeniería, suministro, montaje y puesta en marcha de las instalaciones eléctricas para la unidad integral de urgencias del hospital san Vicente de paúl.	04/04/1999	29/10/1999
A.R.Q. Asociados		Construcción de instalaciones eléctricas internas en la bolsa de valores. "pichincha valores."	15/04/1999	09/05/1999
PRODUCTOS CONFORT		Construcción de instalaciones eléctricas internas y externas en su nueva sede ubicada en Itagüí.	21/05/1999	08/10/1999
A.R.Q. Asociados		Construcción de instalaciones eléctricas internas, red de cableado estructurado, apantallamiento y puesta a tierra en oficinas rkef y refinería cerro matoso.	20/05/1999	12/06/1999
MUNICIPIO DE MARINILLA	008-sep-99	Mano de obra para el cambio de sistema de las luminarias y la ejecución de obras complementarias en alumbrado público del municipio de marinilla.	30/05/1999	30/08/1999
Arquitecta LUZ HELENA POSADA		Construcción de instalaciones eléctricas internas en los locales diesel, Pilatos y unlimited del centro comercial el tesoro.	08/10/1999	30/01/2000
ARQUITECTURA INTERIOR (Arquitecto Iván Valencia)		Diseño y montaje de las instalaciones eléctricas para la obra Sony center Medellín, Sony center Cali,	15/04/2000	21/10/2001
ARQUITECTURA INTERIOR (Arquitecto Iván Valencia)		Diseño y montaje de las instalaciones eléctricas para la obra Sony center Pereira, Medellín, Cali, Bogotá, y Sony alkosto Bogotá.	15/04/2000	30/10/2001
COMFAMA	5047	Ejecución de trabajos eléctricos en media y baja tensión en redes internas para la biblioteca fabricato del municipio de bello.	19/05/2000	07/07/2000
UNIÓN TEMPORAL MENSULA A.I.A Y MENSUAL S.A		suministro de personal para la obra eléctrica "centro cultural museo de Antioquia"	04/06/2000	02/10/2000
COMITÉ DEPARTAMENTAL DE ANTIOQUIA.		Suministro y montaje de las instalaciones eléctricas de la ampliación y adecuación del hospital la merced en ciudad bolívar.	07/09/2000	18/12/2000
MUNDIAL S.A		Construcción de las redes eléctricas internas en cacharrería mundial Bogotá.	15/04/2001	15/12/2001
ALMATEX S.A		Suministro y montaje de instalaciones eléctricas internas el local gef de la 85 en Bogotá.	05/05/2002	30/06/2002
ALMATEX S.A		Suministro y montaje de instalaciones eléctricas internas el local gef puente Aranda en Bogotá.	05/05/2002	02/07/2002

VESTÍ MUNDO		Suministro y montaje de instalaciones eléctricas internas el local gef de la 85 en Bogotá.	15/05/2002	30/06/2002
TEXNAL S.A		construcción de las instalaciones eléctricas internas, instalaciones telefónicas y cableado estructurado de texnal s.a.	27/03/2003	25/04/2003
C.I EL GLOBO		Instalaciones eléctricas internas y de alumbrado de la nueva planta c.i el globo. (Instalación de potencias por barras).	29/04/2003	31/10/2003
CONFECCIONES COLOMBIA	obr-06203	Instalaciones eléctricas y de alumbrado de la ampliación del almacén de fabricas everfit del barrio Caribe.	18/09/2003	15/12/2003
EMPRESAS VARIAS DE MEDELLÍN	440/2003	Iluminación de las instalaciones de la zona de biotratamiento e instalación de acometidas y salidas eléctricas en inmuebles del parque ambiental la pradera.	09/10/2003	08/12/2003
SOLINGRAL Ltda.		Construcción de la red de cableado estructurado y red de energía independientes para oficinas y laboratorio.	23/10/2003	09/12/2003
PRODUCTOS AUTOADHESIVOS ARCLAD S.A.		Ejecución de obras necesarias para la construcción de la subestación de 1000 kva a 44 kv.	23/03/2004	10/11/2004
COMFAMA	7150	Suministro y montaje de acometida eléctrica secundaria para alimentar tableros de la zona camping del parque las ballenas.	01/03/2004	30/03/2004
PET PACK S.A		Construcción de la subestación eléctrica 350 kva y adecuación de acometidas eléctricas para maquinas.	04/01/2004	31/01/2005
ARQ. IVAN VALENCIA		Diseño y construcción de las instalaciones internas eléctricas en la bodega llano mesa.	15/05/2005	15/07/2006
MUSEO DE ANTIOQUIA		construcción de las instalaciones eléctricas internas en el patio de eventos,	16/02/2005	16/06/2005
ALMATEX S.A.		Diseño y construcción de las instalaciones eléctricas internas para el nuevo local de almatex en el centro comercial los molinos.	07/03/2006	10/05/2006
VASQUEZ ARANGO ARQUITECTOS LTDA		Construcción de las instalaciones eléctricas internas para la clínica campestre en el municipio de Medellín.	13/12/2005	13/05/2006
MATRIX		Mantenimiento de las instalaciones eléctricas internas, cableado estructurado, iluminación, aire acondicionado de los locales diesel. Pilatos, j.s.e, grogy, chopper, de los centros comerciales, unicentro de Medellín y Bogotá., san diego, , el tesoro, Oviedo, Mallorca , monterrey	01/01/2006	31/12/2006

MATRIX		Mantenimiento de las instalaciones eléctricas internas, cableado estructurado, iluminación, aire acondicionado de los locales diesel. Pilatos, j.s.e, grogy, chopper, de los centros comerciales, unicentro de Medellín y Bogotá., san diego, , el tesoro, Oviedo, mayorca , monterrey	01/01/2007	31/12/2007
MATRIX		Mantenimiento de las instalaciones eléctricas internas, cableado estructurado, iluminación, aire acondicionado de los locales diesel. Pilatos, j.s.e, grogy, chopper, de los centros comerciales, unicentro de Medellín y Bogotá., san diego, , el tesoro, Oviedo, mayorca , monterrey	01/01/2008	31/12/2008
FARMACIA Y DISTRIBUIDORA PASTEUR		Mantenimiento de las instalaciones eléctricas internas, cableado estructurado, iluminación, aire acondicionado de los puntos de ventas de las farmacias y distribuidoras Pasteur de la ciudad de Medellín.	01/01/2006	31/12/2006
FARMACIA Y DISTRIBUIDORA PASTEUR		Mantenimiento de las instalaciones eléctricas internas, cableado estructurado, iluminación, aire acondicionado de los puntos de ventas de las farmacias y distribuidoras Pasteur de la ciudad de Medellín.	01/01/2007	31/12/2007
FARMACIA Y DISTRIBUIDORA PASTEUR		Mantenimiento de las instalaciones eléctricas internas, cableado estructurado, iluminación, aire acondicionado de los puntos de ventas de las farmacias y distribuidoras Pasteur de la ciudad de Medellín.	01/01/2008	31/12/2008
UNIVERSIDAD DE MEDELLIN	1119-06	ejecución, suministro y construcción de la obra civil del bloque 10 y zona deportiva de la universidad de Medellín	25/12/2006	08/03/2007
HILANDES - NATALIA ZAPATA		instalación de red de voz y datos y red de energía	03/04/2006	20/04/2006
ALMATEX S.A.		diseño y construcción de las instalaciones eléctricas internas para la remodelación del local almatex en el centro comercial mayorca	22/06/2006	28/07/2006
ALMATEX S.A.		Diseño y construcción de las instalaciones eléctricas internas para el nuevo local baby fresh en el centro comercial los molinos.	21/03/2006	10/05/2006
ALMATEX S.A.		diseño y construcción de las instalaciones eléctricas internas para el nuevo local de almatex en el centro comercial santa fe en Bogotá	22/06/2006	28/07/2006
FARMACIA Y DISTRIBUIDORA PASTEUR		construcción de instalaciones eléctricas en la nueva farmacia de la clínica soma	10/03/2006	17/03/2006
MATRIX		diseño y cotización de instalaciones eléctricas internas	21/06/2006	21/07/2007

		en la casa novoa rionegro Antioquia		
C.I. EL GLOBO		acometida para compresor de 50 hp	15/07/2006	16/07/2006
ENERGIA Y POTENCIA		iluminación de la zona de ensamble de motocicletas sky go	20/06/2006	21/06/2006
MATRIX		diseño y construcción de redes para casa novoa rionegro	31/07/2006	30/08/2006
CONSTRUCCIONES MODERNAS		montajes de las instalaciones eléctricas internas del local 2317 carrusel del cc los molinos	24/05/2006	07/06/2006
ACINOX		diseño y construcción de salidas para bodega y oficinas hilanderías Medellín	09/06/2006	09/07/2006
SENCO		diseño y construcción de instalaciones eléctricas internas de oficinas nuevas , Itagüí	20/06/2006	23/07/2007
MATRIX		adecuación de apartamento 1301 ed. saint etienne	18/07/2006	30/08/2006
MATRIX		construcción de las instalaciones eléctricas internas Pilatos Project cc los molinos	02/08/2006	25/08/2006
MATRIX		construcción de las instalaciones internas showroom estudio de modas	02/08/2006	22/08/2006
STYLE INK (ESTUDIO DE MODAS)		acometida e iluminacion en zona de maquinas nuevas estudio de moda	06/09/2006	21/09/2006
ARQUITECTURA Y CONCRETO		construccion de redes electricas escuelas edu	11/09/2006	10/08/2007
C.I. EL GLOBO		adecuacion de las instalaciones electricas internas para el traslado de la bodega de corte	15/09/2006	18/10/2006
TINCOL		montaje de torre	12/10/2006	27/11/2006
PRITEC		instalacion electrica bodega #125	01/10/2006	12/10/2006
SYNTHESES COLOMBIA S.A		traslado de oficinas	15/11/2006	20/11/2006
MATRIX		diseño y construccion electrica del local girbaud en el cc el tesoro medellin	13/10/2006	17/11/2006
PREMEX		mantenimiento de subestacion electrica	07/11/2006	07/11/2006
ESTUDIO DE MODA		instalacion de acometida eletrica de subestacion a gabinete ml en taller de manualidades	05/02/2007	17/02/2007
RED LLANTAS		reforma red llantas	04/11/2006	20/11/2006
ALCO		bodega 1a	19/01/2007	03/07/2007
EDICOM CUBIERTAS		cambio de transformador en agaval itagui	15/01/2007	10/04/2007
SOLINGRAL		adecuacion oficina de ingenieros	24/02/2007	26/02/2007
MATRIX		adecuacion de recepcion y oficina de atencion al usuario estudio de moda	05/02/2007	16/02/2007
SANT NICOL LTDA		aumento de la capacidad del transformador de 45 kva a 75 kva	20/05/2007	20/05/2007
MATRIX		adecuacion de las instalaciones electricas internas del show room proyect grg (estudio de moda)	19/02/2007	24/03/2007
ESTUDIO DE MODA		diseño y construccion de las instalaciones electricas para maquinas de coser style ink	16/04/2006	16/05/2006
MATRIX		instalacion de porteria electrica con video, citofono, finca la	12/04/2007	18/05/2007

		julita		
EDICOM CUBIERTAS		adecuaciones civiles agaval	12/02/2007	15/02/2007
ALCO		diseño aumento de capacidad bodega n°7 transformador de 800 kva	13/04/2007	13/04/2007
C.I. EL GLOBO		traslado de salidas electricas en cafeteria	01/03/2007	02/03/2007
MATRIX		diseño, contruccion de las instalaciones electricas para el local abercrobie en el cc el tesoro	14/04/2007	12/06/2007
C.I. EL GLOBO		instalacion de maquina industrial	17/03/2007	17/03/2007
MATRIX		diseño y construccion del local sol or en el cc el tesoro	14/04/2007	11/05/2007
MATRIX		reformas en las instalaciones electricas internas y de comunicaciones apto 201 bosques de vigia del fuerte	02/05/2007	29/05/2007
PET PACK S.A		diseño de subestacion electrica de 300 kva y acometida de maquina	30/05/2007	27/07/2007
MATRIX		construccion de las instalaciones electricas internas iluminacion exterior finca la julita	24/04/2007	26/04/2007
C.I. EL GLOBO		instalacion de puntos de red	03/07/2007	06/07/2007
SUPLEMEDICOS S.A.		diseños de instalaciones electricas internas oficinas suplemedicos s.a.	04/09/2007	12/09/2007
BIBLIOTECA DE ITAGUI		diseño redes internas biblioteca de itagui; tomas regulados, tomas generales, voz y datos, sonido e iluminacion	10/08/2007	11/09/2007
CLINICA CAMPESTRE		iluminacion patologia	25/01/2007	26/06/2007
MATRIX		diseños electricos iluminacion y afines local chopper cc san nicolas rionegro	12/03/2007	07/04/2007
MATRIX		diseño de las instalaciones electricas restaurante san fernando	24/05/2007	15/06/2007
MATRIX		construccion de las instalaciones electricas internas iluminacion exterior de finca la julita	24/04/2007	26/06/2007
TRANSFORMAR		diseño y construccion de las instalaciones eléctricas a 208v, de la sala freesenius del h.s.v.p	10/07/2007	22/08/2007
UMBRAL S.A		diseño de las instalaciones internas de la casa puente soto.	22/05/2007	22/06/2007
UMBRAL S.A		diseño y construcción de las instalaciones internas de la tienda san julian	22/05/2007	22/07/2007
FUNDICIÓN GUTIERREZ		instalación de circuito regulado para cuarto técnico	19/05/2007	19/05/2007
M.G.M		diseño y construccion para reforma de oficina 315 en el c.c san fernando plaza	16/06/2007	18/07/2007
JUAN MANUEL PIEDRAHITA		diseño para linea primaria monofasica en via las palmas en pantanillo - la marta	27/06/2007	30/11/2007
YOKOMOTOR		diseño planta-diseño oficinas	09/10/2007	21/12/2007

ESTRUFORMAS S.A		adecuación instalaciones eléctricas para nueva oficina y taller de estruformas s.a	12/07/2007	24/08/2007
C.I EL GLOBO		instalacion de puntos de red en terminacion insumos y terminacion acabados	03/07/2007	06/07/2007
TRANSFORMAR		instalaciones electricas a 400v en fresenios del h.s.v.p	06/07/2007	22/08/2007
FIRPOL PLANTA NUEVA		diseño de instalaciones eléctricas internas en bodega nueva	09/07/2007	24/08/2007
ALCO		instalaciones electricas internas para nuevas máquinas en bodega 7 de alco.	31-Ago-07	28-Sep-07
MATRIX		stand de no project en colombia	08/07/2007	13/07/2007
C.I EL GLOBO		traslado de compresores	19/07/2007	20/07/2007
ROBERTO ROCHEL		realizar aumento de capacidad para fabica de hielo.	11/12/2007	28/12/2007
CRYOGAS		mantenimiento de instalaciones eléctricas en oficina planta cryogas	20/07/2007	20/07/2007
SUPLEMEDICOS		diseño y construccion para instalaciones eléctricas en la sede de suplementos	24/09/2007	23/12/2007
ARQUITECTURA INTEGRAL		diseños casa mirador del poblado sr carlos mario restrepo	21/09/2007	28/09/2007
UMBRAL S.A		instalacion de contador y acometida para la porteria de la parcelacion la siria	27/07/2007	29/09/2007
CLAUDIA MARQUEZ		construcción instalaciones eléctricas local african leather	22/08/2007	05/10/2007
ESTEBAN BERNAL C.		realizar instalacion de maquinarias nuevas en indural (mano de obra)	28/07/2007	10/09/2007
SOLINGRAL		suministro e nstalacion de cableado estructurado, energia normal y regulada para 6 nuevos puntos de voz y datos	29/08/2007	07/09/2007
GENTE VISUAL PUBLICITARIA		huber duarte	23/10/2007	23/11/2007
ALMACENES JJ		traslado de taller almacenes jj	08/09/2007	26/10/2007
CI EL GLOBO		punto de red en piso 3	10/09/2007	12/09/2007
ALPINA COLOMBIA S.A		diseños electricos, red de media y baja tension, iluminacion, sistema de puesta a tierra, cableado estructurado, voy y datos del proyecto de la planta de antioquia.	18/10/2007	16/05/2008
TEJILAR		cableado de planta generadora de reserva hasta gabinete de transferencia	10/09/2007	11/09/2007
SONY COLOMBIA		construcción instalaciones eléctricas internas, voz, datos y video en nuevo local sony premium plaza medellin	22/10/2007	22/11/2007
ALCO		instalacion de ups 6kva	08/09/2007	16/09/2007
SANTA MARIA DEL CAMPO		construccion de instalaciones electricas oficina ingenieros	15/09/2007	29/09/2007
PORTAFOLIO		construccion de 8 puntos de red, 6 tomas e instalacion y montaje se suiche concentrador de red de 12 puertos	17/09/2007	19/09/2007

ALPINA		ampliacion cuartos frios	03/10/2007	11/10/2007
RESPUESTAS ESTRUCTURALES		construccion de 7 puntos de red, voltaje, instalacion de suiches concentradores	27/10/2007	28/10/2007
CI EL GLOBO		instalacion de puntos de red en bodega nueva	16/10/2007	28/10/2007
SUMICAR S.A		cambio de circuito alimentador tablero oficinas	10/10/2007	17/10/2007
MATRIX		diseño y construccion de las instalaciones eléctricas internas del local groggy premiun plaza medellin	26/10/2007	12/12/2007
REDES EXTERNAS SUPLEMEDICOS		diseño y construccion de las instalaciones eléctricas externas (transformador y medidor) del local 107 del centro empresarial la esmeralda	24/11/2007	27/11/2007
A2 MANOS NGENEROS ING. PABLO MORENO		instalaciones eléctricas internas iluminacion del local arturo calle premiun plaza medellin	19/10/2007	10/12/2007
ALPINA S.A		diseño y cotización de las instalaciones eléctricas para energia normal, regulada, iluminacion, voz y datos de la casona	30/10/2007	14/11/2007
TERMOPINTURAS DE COLOMBIA		construccion de las instalaciones electricas oficinas en la planta yokomotor medellin	07/11/2007	07/01/2008
SUPLEMEDICOS		suplemedicos obra civil	08/11/2007	09/11/2007
TODA TEMPORADA		construcción de local de decoracion toda temporada en el c.c premium plaza	14/11/2007	21/12/2007
ESTRUFORMAS S.A		reformas estruformas	16/11/2007	18/12/2007
SOLINGRAL		revisión y reparacion de puntos de red, cambio de cables telefonicos.	22/11/2007	22/11/2007
NHORA DE PALACIO		cotizar la instalacion de planta telefonica y 4 citofonos	22/12/2007	23/12/2007
INVERSIONES GRUVAL		cotización para instalación de alumbrado exterior en la urbanización quintas del guarzo	12/12/2007	18/12/2007
MATRIX		diseños electricos e iluminacion y afines local chopper cc. san nicolas - rionegro	12/03/2007	07/04/2007
AGAVAL		diseños electricos, voz y datos para nueva bodega y oficina megacentro	21/01/2008	06/02/2008
DISTRIBUIDORA PASTEUR		construccion electrica distribuidora pasteur	08/01/2008	21/05/2008
ALPINA S.A		adecuaciones eectricas casona de enterrios	10/01/2008	16/05/2008
BURGUER KING		diseño e instalaciones electricas nuevo local burger king cc. el tesoro	25/01/2008	02/05/2008
ALPINA S.A		construccion de malla a tierra planta enterrios	14/01/2008	16/05/2008
DISTRIBUIDORA PASTEUR		adecuaciones pasteur rionegro sabana	05/02/2008	23/02/2008
MATRIX		diseño y construccion de las instalaciones electricas internas garaje la estrada	20/02/2008	25/03/2008
TEJILAR		suministro e instalacion de acometida para maquina 36	12/02/2008	28/02/2008

ESTRUFORMAS S.A		instalaciones electricas internas local 224 cc. univentas	02/02/2008	08/02/2008
YOKOMOTOR		montaje de subestacion electrica central de colision 400 kva	18/02/2008	26/04/2008
MATRIX		desmante del local 1057 cc. el tesoro	12/02/2008	14/02/2008
TEJILAR		instalacion de bandeja portacables para acometida de compresor existente	16/10/2007	17/10/2007
CONINSA RAMON H S.A		diseño hospital montelibano	29/02/2008	08/07/2008
GENSA	032-2008	construccion de redes electricas en el municipio de uramita departamento de antioqui	01/07/2008	01/06/09
TEXNAL S.A		construccion de las instalaciones electricas para nueva sede	28/04/2008	09/06/2008
PREMEX		mantenimiento de subestacion electrica	25/05/2008	17/07/2008
EDU		construccion del sistema de proteccion o apantallamiento contra descargas atmosfericas y malla a tierra para la edificacion de la institucion educativa ramon giraldo ceballos en la ciudad de medellin	01/07/2008	01/08/2008
MUSEO DE ANTIOQUIA		mantenimiento de alumbrado publico parqueadero	21/07/2008	22/07/2008
ALMACENES JJ		diseño y montaje de sistema electrico en bodegas nuevas	19/02/2008	19/03/2008
PORTAFOLIO		diseño instalaciones electricas internas para ampliacion	14/08/2008	06/11/2008
EDICOM CUBIERTAS		diseños electricos nueva sede agaval bello	12/05/2008	19/08/2008
EDICOM CUBIERTAS		construccion electrica nueva sede agaval bello	27/08/2008	31/10/2008
MATRIX		adecuacion local pilatos san diego	27/05/2008	25/06/2008
EDICOM CUBIERTAS		montaje s/e agaval	25/03/2008	12/05/2008
SANTA MARIA DEL CAMPO		adecuaciones electricas ranchon la siria	19/05/2008	02/09/2008
PROMOTORA MOLINA VELEZ		suministro e instalacion de materiales necesarios para instalaciones externas de 10 nuevos locales en instalaciones de almacenes jj	03/06/2008	07/08/2008
KINKO		diseño y montaje del sistema electrico de burger king la estrada	30/05/2008	20/06/2008
STYLE INK (ESTUDIO DE MODAS)		diseño y construccion para ampliacion stylink	21/07/2008	19/08/2008
ALMACEN LA CITA		instalacion de tuberia y cableado de sonido en colegio san jose	24/11/2008	03/12/2008
SANTA MARIA DEL CAMPO		adecuaciones electricas porteria la esperanza	01/09/2008	13/11/2008
ALMACENES JJ		adecuacion reforma oficina almacenes jj	06/09/2008	20/09/2008
MATRIX		remodelacion de bar time out	02/10/2008	14/11/2008
INDURAL		diseño y construccion de obras electricas internas en las instalaciones de indural	28/11/2008	14/01/2009
C.I EL GLOBO		adecuacion del traslado de nueva zona de corte	22/12/2008	09/01/2009

STYLE INK (ESTUDIO DE MODAS)		diseño y construcción del show room	16/06/2008	27/08/2008
MATRIX		adecuación de la nueva oficina kinco	31/07/2008	26/08/2008
CLINICA CLOFAN		suministro e instalación de acondicionador de voltaje de 20 kva y acometida para el mismo en la clínica	25/01/2009	25/02/2009
SANTA MARIA DEL CAMPO		construcción de las redes eléctricas externas de la parcelación la siria sub etapa 3	10/03/2009	20/08/2009
ESTRUFORMAS S.A		Instalaciones eléctricas y reformas para máquinas nuevas en taller	16/01/2009	20/01/2009
INTEGRAL		Suministro e instalaciones eléctricas internas y malla a tierra para la recuperación central insula Chinchina - Caldas	07/04/2009	01/08/2009
MATRIX Y /O ESTUDIO DE MODA		Mantenimiento de locales comerciales por el año 2009	01/01/2009	31/12/2009
DISTRIBUIDORA PASTEUR		Mantenimiento de locales comerciales por el año 2009	01/01/2009	31/12/2009
CAR INTEGRADOS S.A		Mantenimiento eléctrico local	09/01/2009	14/01/2009
ALMACENES JJ		Construcción de las instalaciones eléctricas para adecuación de bodegas	18/02/2009	21/02/2009
ESTRUFORMAS S.A		Suministro e instalación de iluminación en la zona del taller de Estruformas	27/02/2009	05/03/2009
MUNICIPIO DE BELLO		Cambio de cielo falso, reparación y brillada de piso y pintura para el consejo municipal	11/03/2009	11/06/2009
ACINOX		Instalación de dos puestos de trabajo con energía y cableado estructurado en la sala de juntas de la empresa Acinox	16/03/2009	20/03/2009
ALMACENES JJ		Suministro e instalación de regletas telefónicas para las 8 bodegas del primer piso de Almacenes JJ	01/04/2009	01/04/2009
CORPAUL		Adecuación de subestación interna en la planta farmacéutica en el municipio de Guarne	24/05/2009	25/05/2009
C.I. EL GLOBO		Instalaciones eléctricas en meseta zona de corte del tercer piso de CI EL Globo	20/03/2009	26/03/2009
ASFALTO Y HORMIGON		Diseño Casa la Siria	02/06/2009	14/07/2009
FUNDACIÓN GUTIERREZ		Adecuación de gabinete de control principal	09/05/2009	09/05/2009
ESTUDIO DE MODA		Traslado de las instalaciones eléctricas de style ink para bodega de estudio de moda	26/05/2009	14/07/2009
MOTOPANTAS BRISTOL		Diseño y construcción para instalaciones eléctricas internas nueva bodega	03/06/2009	09/07/2009
DISTRIBUIDORA PASTEUR		Construcción y reforma de las instalaciones eléctricas internas en el Call Center de la distribuidora pasteur	16/06/2009	30/08/2009
ALPINA COLOMBIA S.A		Montaje de acometida para bandas transportadoras	27/06/2009	29/07/2009
BONCO S.A		Adecuación de instalaciones eléctricas internas de la bodega	13/09/2009	20/09/2009
EDYCON CUBIERTAS		Diseño de banco de capacitores para las instalaciones de Agaval Bello	22/09/2009	23/09/2009
MESACE		Instalación de contador trifásico	20/09/2009	20/09/2009

		de medida interna		
C.I. EL GLOBO		Construcción de acometida para aire acondicionado	04/08/2009	05/08/2009
EDU		Diseño parque de la memoria	23/09/2009	10/12/2009
EDYCON CUBIERTAS		Adecuación de cableado estructurado en las instalaciones de Agaval centro	10/09/2009	06/10/2009
EDU		Diseño de redes de energía eléctrica y apantallamiento para las diferentes unidades constructivas del parque Tirol	27/09/2009	en ejecución
TEJILAR		Mantenimiento de las instalaciones eléctricas internas en las bodegas	05/10/2009	05/10/2009
MATRIX		Diseño dominos pizza Bogota	08/10/2009	14/09/2009
SANTA MARIA DEL CAMPO		Construcción de redes eléctricas externas en la parcelación la siria etapa 1	09/04/07	30/06/07
SANTA MARIA DEL CAMPO		Construcción de redes eléctricas externas en la parcelación la siria etapa 2	10/12/07	22/04/09
FRANK MAURICIO BOHORQUEZ		Montaje de transformador CI Zona Franca	04/12/09	04/01/10
MEJIA ACEVEDO		Suministro, montaje e instalación de las obras eléctricas para construcción terminal de transportes del norte	01/02/10	12/11/10
PREMEX		Mantenimiento de s/e 225 KVA	31/01/10	31/01/10
ELECTRICAS DE MEDELLIN		Diseño de la nueva subestación eléctrica de prominerale	12/02/10	21/05/10
EUROSIERRA		Diseño eléctrico de bodegas Proterra	03/03/10	06/05/10
EUROSIERRA		Construcción de instalaciones eléctricas en bodegas Proterra	19/05/10	25/06/10
MEJIA ACEVEDO		Diseños eléctricos terminal del norte (adicionales)	28/02/10	12/10/10
SUPLEMEDICOS		Suministro e instalación de tablero con transferencia manual para UPS de 6 KVA en el centro de computo	20/03/10	27/03/10
PRODUCTOS ALIMENTICIOS ALPINA S.A		Diseño de línea trifásica para bombeo alpina Entrerios	12/04/10	12/06/10
MATRIX		Construcción de las instalaciones eléctricas internas local Disel centro comercial Santa Fe	05/05/10	08/05/10
AGAVAL S.A		Estudio de cargabilidad en las instalaciones de Agaval Itagui	28/04/10	13/05/10
MATRIX		Construcción de las instalaciones eléctricas internas local MFG centro comercial Santa Fe	12/03/10	21/05/10
MATRIX		Construcción de las instalaciones eléctricas internas local MULTIMARCAS centro comercial Santa Fe	12/03/10	21/05/10
ESTUDIO DE MODAS		Mantenimiento eléctrico de NO Projec CC Mayorca	26/03/10	30/03/10
MATRIX		Construcción local de verano wine bar CC la estrada	03/04/10	10/03/10
HIGHT LIGTH S.A		Mantenimiento eléctrico	12/04/10	24/04/10
HIGHT LIGTH S.A		Mantenimiento eléctrico	28/04/10	03/05/10
UNIMIN PROMINERALE		Construcción de la S/E de prominerale en el municipio de Puerto Berrio (Ant)	10/05/10	08/08/10
AGAVAL S.A		Mantenimiento agaval Megacenter	01/04/10	30/06/10
AGAVAL S.A		Mantenimiento agaval Megacenter	01/09/10	31/12/10

PROTERRA		Instalaciones internas bodegas Proterra	10/06/10	25/06/10
ESTRADA Y VELASQUEZ		Construcción de las instalaciones redes eléctricas para Bodega Inversiones Goja	15/06/10	15/07/10
MATRIX		Construcción de instalaciones eléctricas de Pilatos San Nicolas Rionegro	16/06/10	13/07/10
MATRIX		Construcción de instalaciones eléctricas oficinas Block	17/06/10	17/06/10
BONCO		Análisis de cargabilidad de las fases de acometida principal de las Bodegas	28/09/10	29/08/10
INVERSIONES GOJA		Construcción de instalaciones eléctricas externas: desmonte y montaje de nuevo transformador de 112.5 KVA	10/08/10	15/08/10
AGAVAL		Construcción de salidas eléctricas adicionales en agaval Itagui	04/09/10	31/11/10
DISTRIBUIDORA PASTEUR		Construcción de instalaciones eléctricas de Pasteur Fundadores Manizales	21/09/10	21/10/10
MATRIX		Construcción de las instalaciones eléctricas internas ejn Yogur gactory CC la estrada	18/09/10	25/10/10
MESACE		Instalación de contador eléctrico trifásico para bodegas Mesace	06/10/10	08/10/10
SUPLEMEDICOS		Construcción de las instalaciones internas de suplementos Cali	05/11/10	11/11/10
BIENES Y BIENES		Diseño de instalaciones de redes externas y telecomunicaciones para el proyecto Novacento	20/12/10	10/01/11



EXPERIENCIA EN EL HOSPITAL
SAN VICENTE DE PAUL

EXPERIENCIA EN EL HOSPITAL SAN VICENTE DE PAÚL

Entidad Contratante	no. contrato	objeto del contrato	Año iniciación	Año terminación
HOSPITAL SAN VICENTE DE PAÚL	co - 1451280	preinstalaciones eléctricas para un tomógrafo y dos equipos de radiología.	12/12/1997	31/01/1998
HOSPITAL SAN VICENTE DE PAÚL	co 0926472	construcción redes eléctricas, telefónicas, sonido y canalizaciones para computo en el servicio de hemato-oncología pdiatríca	13/08/1998	24/10/1998
HOSPITAL SAN VICENTE DE PAÚL	1207897	preinstalación eléctrica para equipo de hemodinámica y adecuación en subestación del hospital san vicente de paúl.	18/08/1999	30/10/1999
HOSPITAL SAN VICENTE DE PAÚL	925476	construcción de redes eléctricas, telefónicas y canalizaciones para computo en la reforma del departamento comercial del hsvp.	10/08/1999	05/11/1999
HOSPITAL SAN VICENTE DE PAÚL	1207899	construcción de canalizaciones para la red de la fibra óptica de la u de a, entre los bloques de cirugía y radiología, medicina interna, física y rehabilitación del hospital san vicente de paúl.	17/07/2000	15/09/2000
HOSPITAL SAN VICENTE DE PAÚL	cps20/01	construcción de redes eléctricas, telefónicas y canalizaciones para computo en el tercer piso del edificio de pensionados del hospital universitario san vicente de paúl.	30/07/2001	09/03/2001
HOSPITAL SAN VICENTE DE PAÚL	1620236	cambio de transformadores de corriente y adecuación general del equipo de medida de energía eléctrica.	01/03/2002	15/06/2002
HOSPITAL SAN VICENTE DE PAÚL	cps-05-02	redes eléctricas internas para el área de hospitalización del servicio de hemato-oncología infantil del hospital san vicente de paúl.	30/05/2002	15/09/2002
HOSPITAL SAN VICENTE DE PAÚL	52	suministro de materiales y montaje de sistema de llamado a puesto de enfermería para las salas cristo rey y perpetuo socorro.	19/02/2003	30/03/2003
HOSPITAL SAN VICENTE DE PAÚL	54	suministro y construcción de las instalaciones internas para el área que se adecua para las oficinas en el segundo piso del hospital infantil.	20/04/2002	02/02/2003
HOSPITAL SAN VICENTE DE PAÚL	cps-07-02	traslado y reforma de la subestación eléctrica del edificio hospital infantil universitario san vicente de paúl.	30/05/2002	07/07/2002
HOSPITAL SAN VICENTE DE PAÚL	96	suminsitro e instalación de tres sistemas de llamado a puesto de enfermería para las salas san rafael, pilo x e inmaculada	27/03/2003	30/04/2003

HOSPITAL SAN VICENTE DE PAÚL	cps 01-03	construcción redes eléctricas, telefónicas, sonido y canalizaciones para red de computo y llamado a puesto de enfermería de la unidad de cáncer del tercer piso de pensionados del hsvp	11/02/2003	29/08/2003
HOSPITAL SAN VICENTE DE PAÚL	149	suministro y montaje de los sistemas de llamados a enfermería para la unidad de cáncer en el tercer piso de pensionados.	15/05/2003	30/06/2003
HOSPITAL SAN VICENTE DE PAÚL	cc 04-03	construcción de las redes eléctricas, telefónicas, sonido, canalizaciones para computo y suministro e instalación de los sistemas de llamados de enfermería para las áreas de hospitalización del segundo piso del hospital infantil.	24/06/2003	12/12/2004
HOSPITAL SAN VICENTE DE PAÚL	cc09-03	construcción de las redes eléctricas, telefónicas, sonido, canalizaciones para computo, para la unidad de cuidados intensivos de neonatología, localizada en el edificio de maternidad del hsvp	26/08/2003	11/03/2004
HOSPITAL SAN VICENTE DE PAÚL	orden de servicio 136	suministro y montaje de los sistemas de llamados a enfermería para la sala maria auxiliadora en el bloque de medicina interna del hsvp.	23/03/2004	30/05/2004
HOSPITAL SAN VICENTE DE PAÚL	orden de servicio 137	suministro y montaje de los sistemas de llamados a enfermería para la sala elkin rodriguez ubicada en el edificio de maternidad del hsvp.	23/03/2004	30/05/2004
HOSPITAL SAN VICENTE DE PAÚL	orden de servicio 167	suministro y montaje de los sistemas de llamados a enfermería para el puesto no. 2 del bloque de pensionados del hsvp.	07/04/2004	30/05/2004
HOSPITAL SAN VICENTE DE PAÚL	orden de servicio 169	construccion de la red electrica regulada para el sistem de informacion clinica en el servicio de radiología del hsvp.	13/04/2004	30/05/2004
HOSPITAL SAN VICENTE DE PAÚL	cc 06-04	construcción de las redes eléctricas, telefónicas, sonido, canalizaciones para computo para los consultorios y areas de apoyo del servicio de oncologia del primer piso del edificio pensionados del hsvp.	17/05/2004	01/12/2004
HOSPITAL SAN VICENTE DE PAÚL	orden de servicio 229	construccion del sistema de apantallamiento contra descargas atmosfericas directas, para el edificio infantil.	20/05/2004	30/06/2006
HOSPITAL SAN VICENTE DE PAÚL	orden de servicio 242	construcción de las redes eléctricas, telefónicas, sonido, canalizaciones para computo para el lactario que se construirá en el primer piso del hospital infantil.	26/05/2004	28/09/2004
HOSPITAL SAN VICENTE DE PAÚL	cc 10-04	construcción de las redes eléctricas, telefónicas, sonido, canalizaciones para computo para las areas administrativas y academicas que se constuiran en el quinto piso del edificio hospital infantil, del hospital hospital san vicente de paul.	23/07/2004	15/10/2004

HOSPITAL SAN VICENTE DE PAÚL	cc 13-04	construcción de las redes eléctricas, telefónicas, sonido, canalizaciones para computo para el primer piso de maternidad del hospital hospital san vicente de paul.	23/07/2004	12/03/2005
HOSPITAL SAN VICENTE DE PAÚL	cc 02-05	reforma de las redes electricas, iluminacion y sistema de llamado a enfermeria para 6 habitaciones, corredor de circulacion y puesto de enfermeria no. 3 en el bloque de pensionados del hospital san vicente de paul.	11/03/2005	06/05/2005
HOSPITAL SAN VICENTE DE PAÚL	cc 16-04	construcción de las redes eléctricas, telefónicas, sonido, canalizaciones para computo para la consulta externa pediátrica en el primer piso del hospital infantil, del hospital hospital san vicente de paul.	02/06/2004	15/01/2004
HOSPITAL SAN VICENTE DE PAÚL	cc 14/05	reforma subestacion del bloque no. 8 del hospital universitario san vicente de paul, para atender la futura demanda del banco de tejidos.	07/10/2005	13/06/2006
HOSPITAL SAN VICENTE DE PAÚL	cc-18-06	construccion de las redes electricas, telefonicas, llamados a puesto de enfermeria y canalizaciones para datos, para las salas de hospitalizacion del tercer piso del edificio hospital infantil del hsvp.	19/01/2006	18/10/2006
HOSPITAL SAN VICENTE DE PAÚL	cc 19-05	construccion de las redes electricas, telefonicas y canalizaciones para computo, para el area quirurgica del bloque de pensionados del hospital san vicente de paul.	02/12/2005	18/10/2006
HOSPITAL SAN VICENTE DE PAÚL	cc 02/2006	cnstrucción de la subestacion electrica de 350 kva, para los bloques identificados no. 12 y 16 del hsvp.	07/03/2006	14/09/2006
HOSPITAL SAN VICENTE DE PAÚL	cc-21-06	construccion de las redes electricas, telefonicas, llamado a puesto de enfermeria, y canalizaciones para datos, para dos salas de hospitalaizacion del edificio medicina interna del hospital san vicente de paul.	07/12/2006	20/07/2007
HOSPITAL SAN VICENTE DE PAÚL	orden de servicio 1035	instalacion de 51 luminarias fluorescentes 2x32, balasto electronico, sin pantalla, para las nuevas oficinas de salud ocupacional, bienestar laboral y desarrollo de personal	18/02/2006	05/03/2006
HOSPITAL SAN VICENTE DE PAÚL		diseño consultorio pensionados piso 1	21/03/2006	29/03/2006
HOSPITAL SAN VICENTE DE PAÚL	orden de servicio 160	instalaciones electricas en las oficinas del primer piso de pensionados	21/02/2006	11/04/2006
HOSPITAL SAN VICENTE DE PAÚL		malla a tierra en el bloque de pensionados	05/04/2006	08/06/2006
HOSPITAL SAN VICENTE DE PAÚL		malla a tierra en bloque verde	05/04/2006	08/06/2006
HOSPITAL SAN VICENTE DE PAÚL	orden de servicio 518	subestacion rayos x hospital infantil	08/05/2006	29/08/2006
HOSPITAL SAN VICENTE DE PAÚL	orden de servicio 638	reforma sala de espera policlinica	04/08/2006	23/09/2006

HOSPITAL SAN VICENTE DE PAÚL	cc 11 - 06	diseño y construcción subestacion de 500 kva de pensionados	01/09/2006	20/11/2006
HOSPITAL SAN VICENTE DE PAÚL		diseños pisos 3 y 4 hospitalizacion	11/07/2006	19/10/2006
HOSPITAL SAN VICENTE DE PAÚL		diseños medicina interna	18/09/2006	18/10/2006
HOSPITAL SAN VICENTE DE PAÚL		diseños sala bloque de cirugia	29/09/2006	29/10/2006
HOSPITAL SAN VICENTE DE PAÚL	cc 12 - 06	construcción de redes electricas, telefonicas, llamados a puestos de enfermeria y canalizaciones para datos, para salas de hospitalizacion del cuarto piso del edificio hospital infantil, del hsvp	07/09/2006	15/03/2007
HOSPITAL SAN VICENTE DE PAÚL	cc 13 - 06	reforma de laboratorio clinico	16/11/2006	30/11/2006
HOSPITAL SAN VICENTE DE PAÚL	orden de servicio 1020	construcción de redes electricas y telefonicas para las nuevas oficinas del area de salud ocupacional, desarrollo personal y bienestar laboral	14/12/2006	13/01/2007
HOSPITAL SAN VICENTE DE PAÚL		instalacion electrica medicina interna	20/11/2006	18/02/2007
HOSPITAL SAN VICENTE DE PAÚL	orden de servicio 1031	construcción de redes electricas , telefonicas, y canalizacion para computo para el servicio de hematologia adultos	18/12/2006	17/01/2007
HOSPITAL SAN VICENTE DE PAÚL		construcción de la malla a tierra para la subestacion de la policlinica	21/04/2007	21/04/2007
HOSPITAL SAN VICENTE DE PAÚL	cc 06 - 07	construcción de las acometidas electricas para la subestacion de medicina interna	11/04/2007	17/04/2007
HOSPITAL SAN VICENTE DE PAÚL		mantenimiento y montaje de transformador de 300 kva y desmonte de transformador de 270 kva subestacion infantil	15/03/2007	21/03/2007
HOSPITAL SAN VICENTE DE PAÚL		instalaciones electricas para salidas bajo ups en la sala de hospitalizacion san rafael	27/04/2007	18/05/2007
HOSPITAL SAN VICENTE DE PAÚL		instalaciones electricas para salidas bajo ups en la sala de hospitalizacion perpetuo	04/05/2007	20/05/2007
HOSPITAL SAN VICENTE DE PAÚL		canalización acometida electrica subestacion del bloque de medicina interna	27/03/2007	31/03/2007
HOSPITAL SAN VICENTE DE PAÚL	cps 07 - 07	diseños de redes electricas para la nueva sede del hsvp en el municipio de rionegro	05/07/2007	31/11/08
HOSPITAL SAN VICENTE DE PAÚL	orden de servicio 566	contrucción de red electrica para conexión a ups para el puesto de enefmeria de la sala san camilo	13/07/2007	25/07/2007
HOSPITAL SAN VICENTE DE PAÚL	orden de servicio 567	contrucción de red electrica para conexión a ups para el puesto de enefmeria de la sala cristo rey	13/07/2007	02/08/2007
HOSPITAL SAN VICENTE DE PAÚL	orden de servicio 623	construcción de las salidas electricas bajo ups, para la sala maria auxiliadora y la unidad de atencion al usuario bloque 7	02/08/2007	02/11/2007
HOSPITAL SAN VICENTE DE PAÚL	orden de servicio 629	construcción de instalaciones electricas para la transferencia automatica de planta electrica de emergencia del bloque n°5	02/08/2007	10/08/2007

HOSPITAL SAN VICENTE DE PAÚL	orden de servicio 570	suministro y montaje de red de iluminación para el sotano central del bloque 8.	18/07/2007	17/11/2007
HOSPITAL SAN VICENTE DE PAÚL	orden de servicio 692	construcción de canalizaciones y salidas eléctricas reguladas para las cámaras y centro de monitoreo del circuito cerrado de televisión que para vigilancia y control, se instala en el hospital	22/08/2007	06/11/2007
HOSPITAL SAN VICENTE DE PAÚL	cc 04 - 07	construcción de redes eléctricas, tomas telefónicas y canalizaciones para datos, para el servicio de estomatología que se localiza en el bloque de medicina interna, del hsvp	02/05/2007	10/08/2007
HOSPITAL SAN VICENTE DE PAÚL	orden de servicio 0772	traslado de acometidas eléctricas de las dos plantas de emergencia del hospital infantil,	13/09/2007	27/09/2007
HOSPITAL SAN VICENTE DE PAÚL	orden de servicio 0790	construcción de malla de puesta a tierra para la subestación eléctrica del bloque de cardiovascular.	19/09/2007	16/10/2007
HOSPITAL SAN VICENTE DE PAÚL	orden de servicio 0797	construcción de cableado para cuatro puntos en las oficinas de cirugía plástica	25/09/2007	22/10/2007
HOSPITAL SAN VICENTE DE PAÚL	orden de servicio 0852	suministro y montaje de lámparas para la zona de cafetería sodexho,	09/10/2007	22/11/2007
HOSPITAL SAN VICENTE DE PAÚL	orden de servicio 0840	reforma de acometida de interconexión entre la planta de emergencia de urgencias infantiles y la subestación, por traslado de la primera	05/10/2007	12/12/2007
HOSPITAL SAN VICENTE DE PAÚL	orden de servicio 0897	construcción de las instalaciones eléctricas para un tomógrafo que se instalará en rayos x infantil	19/10/2007	19/01/2008
HOSPITAL SAN VICENTE DE PAÚL	orden de servicio 0927	construcción de las redes eléctricas normal y regulada, de iluminación y telefónicas, para el sitio que se adecua para la tesorería del hospital	31/10/2007	22/11/2007
HOSPITAL SAN VICENTE DE PAÚL	orden de servicio 0971	mantenimiento a sistema de apantallamiento contra descargas atmosféricas del edificio hospital infantil	16/11/2007	19/12/2007
HOSPITAL SAN VICENTE DE PAÚL	orden de servicio 1005	construcción de las instalaciones eléctricas para a.a un tomógrafo que se instalará en rayos x infantil	28/11/2007	07/12/2007
HOSPITAL SAN VICENTE DE PAÚL	orden de servicio 1018	construcción de red eléctrica para conexión de ups central, en las diferentes áreas de urgencias infantiles	28/11/2007	28/12/2007
HOSPITAL SAN VICENTE DE PAÚL	orden de servicio 1043	construcción de la red eléctrica, normal y regulada, iluminación y telefonía, para las oficinas que se reforman para los servicios de cartera y fondos de empleados en el bloque n°1	07/12/2007	20/12/2007
HOSPITAL SAN VICENTE DE PAÚL	orden de servicio 0032	construcción de canalización para fibra óptica entre los bloques de pensionado y medicina interna	28/01/2007	08/02/2008
HOSPITAL SAN VICENTE DE PAÚL	orden de servicio 0107	construcción de la red eléctrica de potencia e iluminación, para salón que se reforma en el servicio de radiología	07/02/2008	11/02/2008
HOSPITAL SAN VICENTE DE PAÚL	orden de servicio 0112	construcción de redes eléctricas de potencia, normal y regulada y telefónica para las	07/02/2008	12/03/2008

		oficinas en el sotano del bloque 8		
HOSPITAL SAN VICENTE DE PAÚL	orden de servicio 0118	cambio de transformador, adecuaciones en la subestacion y construccion de acometida electrica para nuevo tomografo en radiologia adultos	13/02/2008	22/02/2008
HOSPITAL SAN VICENTE DE PAÚL	orden de servicio 0130	camio de acometida secundaria y tablero de distribucion, en bloque radiologia	19/02/2008	29/02/2008
HOSPITAL SAN VICENTE DE PAÚL	orden de servicio 0237	construccion de red electrica regulada para los equipos del proyecto de digitalizacion de imágenes del hospital	07/04/2008	25/05/2008
HOSPITAL SAN VICENTE DE PAÚL	orden de servicio 0269	construccion de red electrica regulada para los equipos del proyecto de digitalizacion de imágenes de rayos x	18/04/2008	21/04/2008
HOSPITAL SAN VICENTE DE PAÚL	cps0208	contrato de mantenimiento en el hospital san vicente de paul	16/04/2008	15/04/2009
HOSPITAL SAN VICENTE DE PAÚL	orden de servicio 0198	construccion de canalizacion para fibra optica entre los bloques de patologia y medicina interna	12/04/2008	08/05/2008
HOSPITAL SAN VICENTE DE PAÚL	orden de servicio	sistema de llamado enfermeras puesto 4	14/05/2008	14/06/2008
HOSPITAL SAN VICENTE DE PAÚL	orden de servicio	sistema de llamado enfermeras puesto 1	01/09/2008	01/10/2008
HOSPITAL SAN VICENTE DE PAÚL	orden de servicio	reforma electrica edificio onu	07/04/2008	13/06/2008
HOSPITAL SAN VICENTE DE PAÚL	orden de servicio	montaje de subestacion electrica pensionadosmde 225 kva e instalaciones para equipo hemodinamica	14/02/2008	11/06/2008
HOSPITAL SAN VICENTE DE PAÚL	orden de servicio	adecuacion s/e electrica 250 kva para tomografo policlinica	10/04/2008	07/06/2008
HOSPITAL SAN VICENTE DE PAÚL	orden de servicio	diseño electrico sala hospitalacion santa catalina	18/04/2008	29/04/2008
HOSPITAL SAN VICENTE DE PAÚL	orden de servicio	contruccion de instalaciones electricas sala de hospitalizacion santa catalina	09/06/2008	30/07/2008
HOSPITAL SAN VICENTE DE PAÚL	orden de servicio	acometidas para upsmde 30 kva	05/06/2008	13/06/2008
HOSPITAL SAN VICENTE DE PAÚL	orden de servicio	construccion salida energia regulada e iluminacion para la sala de parametrizacion bloque verde	29/04/2008	06/05/2008
HOSPITAL SAN VICENTE DE PAÚL	orden de servicio	adecuaciones adicionales a salidas electricas oficinas sotano bloque 8	27/05/2008	06/06/2008
HOSPITAL SAN VICENTE DE PAÚL	orden de servicio	ampliaciones en antiguas oficinas de informatica	07/07/2008	09/07/2008
HOSPITAL SAN VICENTE DE PAÚL	orden de servicio	adicionales oficina sotano bloque azul	27/05/2008	06/06/2008
HOSPITAL SAN VICENTE DE PAÚL	orden de servicio	diseños electricos medicina fisica y rehabilitacion	02/07/2008	02/10/2008
HOSPITAL SAN VICENTE DE PAÚL	orden de servicio	traslado cargas a gabinete de emergencia en s/e	09/08/2008	11/10/2008
HOSPITAL SAN VICENTE DE PAÚL	orden de servicio	construccion de las instalaciones electricas para la nueva uci en el bloque policlinica	09/09/2008	22/11/2008

HOSPITAL SAN VICENTE DE PAÚL	orden de servicio	suministro e instalacion de salidas para impresoras en los bloques verde y azul	11/09/2008	26/09/2008
HOSPITAL SAN VICENTE DE PAÚL	orden de servicio	adecuaciones electricas en salones de reuniones bloque verde san rafael y hernando velez	04/08/2008	22/09/2008
HOSPITAL SAN VICENTE DE PAÚL	orden de servicio	malla de puesta a tierra para la s/e bloque de maternidad	20/09/008	25/09/2008
HOSPITAL SAN VICENTE DE PAÚL	orden de servicio	correccion de red regulada	22/10/2008	08/11/2008
HOSPITAL SAN VICENTE DE PAÚL	orden de servicio	instalacion de camaras de seguridad en quirofanos	18/09/2008	28/09/2008
HOSPITAL SAN VICENTE DE PAÚL	orden de servicio	salidas electricas adicionales camaras de seguridad	09/10/2008	21/10/2008
HOSPITAL SAN VICENTE DE PAÚL	orden de servicio	iluminacion exterior via juan del corral y pileta central	28/10/2008	20/11/2008
HOSPITAL SAN VICENTE DE PAÚL	orden de servicio	suministro e instalacion de dps	29/10/2008	28/12/2008
HOSPITAL SAN VICENTE DE PAÚL	orden de servicio	adecuacion de oficinas corpaul	12/11/2008	15/12/2008
HOSPITAL SAN VICENTE DE PAÚL	orden de servicio	adecuacion oficinas vascular	15/12/2008	07/01/2009
HOSPITAL SAN VICENTE DE PAÚL	orden de servicio	traslado de aometidas electricas de las ascensores del edificio infantil	22/11/2008	22/11/2008
HOSPITAL SAN VICENTE DE PAÚL	orden de servicio	malla de puesta a tierra para la s/e bloque de pensionados	25/10/2008	25/10/2008
HOSPITAL SAN VICENTE DE PAÚL	orden de servicio	malla de puesta a tierra para la servicios de alimento, siquiatria y capilla	29/12/2008	17/01/2009
HOSPITAL SAN VICENTE DE PAÚL	Orden de servicio	Reubicacion de lineas secundarias e internas del HSVP sede Rionegro	01/02/2009	04/02/2009
HOSPITAL SAN VICENTE DE PAÚL	Orden de servicio	Construccion de salidas de energia bajo UPS para el historias medicas en consulta externa	11/02/2009	12/03/2009
HOSPITAL SAN VICENTE DE PAÚL	Orden de servicio	Arreglo del sistema de apantallamiento del bloque de pensionados	23/04/2009	04/05/2009
HOSPITAL SAN VICENTE DE PAÚL	Orden de servicio	Adecuar oficinas en el bloque de policlinica para la toma de muestras	29/04/2009	29/05/2009
HOSPITAL SAN VICENTE DE PAÚL	Orden de servicio	Cosntrucion de las adecuaciones de las instalaciones electricas para las oficinas sistema SAP bloque Rojo	26/03/2009	13/04/2009
HOSPITAL SAN VICENTE DE PAÚL	Orden de servicio	Cosntrucion de las adecuaciones de las instalaciones electricas para las oficinas sistema SAP bloque siete	20/03/2009	23/03/2009
HOSPITAL SAN VICENTE DE PAÚL	Orden de servicio	Cosntrucion de las adecuaciones de las instalaciones electricas para las oficinas sistema SAP bloque ocho	30/03/2009	01/04/2009
HOSPITAL SAN VICENTE DE PAÚL	Orden de servicio	Construccion de malla de puesta a tierra bloque 1	17/04/2009	18/04/2009

HOSPITAL SAN VICENTE DE PAÚL	Orden de servicio	Adecuacion de las instalaciones electricas para una nueva sala de unidad de dolor toraxico en el segundo piso del bloque de pensionados	01/06/2009	01/07/2009
HOSPITAL SAN VICENTE DE PAÚL	Orden de servicio	Cambio de tablero multibreaker 1,2,5 y retiro de tablero 6 del bloque verde	23/05/2009	31/05/2009
HOSPITAL SAN VICENTE DE PAÚL	Orden de servicio	Cambio de acometidas electricas de los tableros del bloque verde que estan en mal estado y canalizar en ducto todas las acometidas que van por sotano y trasladar subestacion	14/08/2009	14/09/2009
HOSPITAL SAN VICENTE DE PAÚL	Orden de servicio	Trasladar acometidas de la subestacion existente a la nueva subestacion del bloque verde	28/07/2009	30/08/2009
HOSPITAL SAN VICENTE DE PAÚL	Orden de servicio	Mantenimiento de transformador de 75 KV	28/06/2009	09/07/2009
HOSPITAL SAN VICENTE DE PAÚL	Orden de servicio	Montaje de Bypass para UPS red de computo	24/07/2009	26/07/2009
HOSPITAL SAN VICENTE DE PAÚL	Orden de servicio	cambio de tablero de siquiatria	13/06/2009	16/06/2009
HOSPITAL SAN VICENTE DE PAÚL	Orden de servicio	Cambio de tres tableros electricos en el boque azul	13/06/2009	14/07/2009
HOSPITAL SAN VICENTE DE PAÚL	Orden de servicio	Construccion y adecuacion de acometida electrica	15/06/2009	22/06/2009
HOSPITAL SAN VICENTE DE PAÚL	Orden de servicio	Reparacion de postes de iluminacion exteriores	25/06/2009	03/07/2009
HOSPITAL SAN VICENTE DE PAÚL	Orden de servicio	Cambio de tableros bloque de pensionados	03/10/2009	05/10/2009
HOSPITAL SAN VICENTE DE PAÚL	Orden de servicio	Cambio de poste de transformador de 75 kva	17/10/2009	17/10/2009
HOSPITAL SAN VICENTE DE PAÚL	Orden de servicio	Prolongación de acometida UPS nodo 16	13/11/2009	21/11/2009
HOSPITAL SAN VICENTE DE PAÚL	Orden de servicio	acometida eléctrica para compactador	05/11/2009	17/11/2009
HOSPITAL SAN VICENTE DE PAÚL	Orden de servicio	Diseño salud mental	03/02/10	03/03/10
HOSPITAL SAN VICENTE DE PAÚL	Orden de servicio	Adecuación eléctrica zona de Policlínica	18/01/10	10/04/10
HOSPITAL SAN VICENTE DE PAÚL	Orden de servicio	Adecuacion eléctrica salas de capacitación Infantil	14/02/10	06/03/10
HOSPITAL SAN VICENTE DE PAÚL	Orden de servicio	Adecuacion de la red eléctrica de energía regulada (Sala Capacitacion Almacentro)	20/02/10	20/02/10

HOSPITAL SAN VICENTE DE PAÚL	Orden de servicio	Construcción de salidas de computo en las salas de capacitación del edificio infantil	20/02/10	05/03/10
HOSPITAL SAN VICENTE DE PAÚL	Orden de servicio	Reforma eléctrica UCI medica	08/03/10	29/03/10
HOSPITAL SAN VICENTE DE PAÚL	Orden de servicio	Instalaciones eléctricas externas hacia el BI 5, acometida capilla y alumbrado publico	10/04/10	16/06/10
HOSPITAL SAN VICENTE DE PAÚL	Orden de servicio	Alumbrado publico Rayos X	10/04/10	17/04/10
HOSPITAL SAN VICENTE DE PAUL	Orden de servicio	Contrato de construcción instalaciones eléctricas Hospital san Vicente de Paul Rionegro	24/03/10	En ejecución
HOSPITAL SAN VICENTE DE PAUL	Orden de servicio	Construccion de redes internas en el bloque de Salud mental	24/06/10	28/12/10
HOSPITAL SAN VICENTE DE PAUL	Orden de servicio	Mantenimiento de Subestacion electricas	22/05/10	22/06/10
HOSPITAL SAN VICENTE DE PAUL	Orden de servicio	Instalacion de iluminación en area de suministros	19/06/10	26/07/10
HOSPITAL SAN VICENTE DE PAUL	Orden de servicio	Instalaciones eléctricas internas en acopio de basuras	19/06/10	06/08/10
HOSPITAL SAN VICENTE DE PAUL	Orden de servicio	Construccion de las acometidas de rayos X	13/09/10	13/12/10
HOSPITAL SAN VICENTE DE PAUL	Orden de servicio	Construccion de las instalaciones para llamados de enfermería, consultorios de maternidad	29/10/10	29/12/10



EXPERIENCIA EN EADE S.A. E.S.P.

EXPERIENCIA EN EADE S.A. E.S.P.

EMPRESA ANTIOQUEÑA DE ENERGÍA S.A. E.S.P.	6823	Suministro de cuadrilla para el mantenimiento y operación de líneas de transmisión y subestaciones, redes eléctricas primarias y secundarias, urbanas y rurales y relación de daños en los diferentes municipios de la Zona Urabá.	22/11/99	25/11/00
EMPRESA ANTIOQUEÑA DE ENERGÍA S.A. E.S.P.	7739	Suministro de cuadrilla para el mantenimiento y operación de líneas de transmisión y subestaciones, redes eléctricas primarias y secundarias, urbanas y rurales y relación de daños en los diferentes municipios de la Zona Nordeste y Magdalena medio	18/12/00	19/08/01
EMPRESA ANTIOQUEÑA DE ENERGÍA S.A. E.S.P.	9171	Construcción redes eléctricas para la Urbanización Brisas del Edén el el municipio de El Retiro.	20/09/2001	06/11/2001
EMPRESA ANTIOQUEÑA DE ENERGÍA S.A. E.S.P.	9160	Suministro de cuadrillas para el mantenimiento y operación de líneas de transmisión y subestaciones, redes eléctricas primarias y secundarias, urbanas y rurales y reparación de daños en los diferentes municipios de la Zona de Urabá	22/10/2001	12/09/2002
EMPRESA ANTIOQUEÑA DE ENERGÍA S.A. E.S.P.	9577	Suministro de cuadrilla para la revisión de instalaciones e integradores de energía, recuperación de pedidas en de los municipio del oriente antioqueño.	18/02/2002	20/08/2004
EMPRESA ANTIOQUEÑA DE ENERGÍA S.A. E.S.P.	10619	Suministro de cuadrilla para la revisión de instalaciones e integradores de energía, recuperación de pedidas en de los municipio del suroeste antioqueño.	03/10/2002	05/08/2004
EMPRESA ANTIOQUEÑA DE ENERGÍA S.A. E.S.P.	11459	Suministro de cuadrilla para la remodelación de las redes eléctricas primarias y secundarias, urbanas y rurales y reparación de daños en los diferentes municipios de la Zona Nordeste y Magdalena Medio.	09/06/2003	20/08/2004
EMPRESA ANTIOQUEÑA DE ENERGÍA S.A. E.S.P.	12745	Suministro de cuadrilla para la remodelación de las redes eléctricas primarias y secundarias, urbanas y rurales y reparación de daños en los diferentes municipios de la Zona Nordeste y Magdalena Medio.	23/08/2004	29/12/2005
EMPRESA ANTIOQUEÑA DE ENERGÍA S.A. E.S.P.	12654	Suministro de cuadrilla para la revisión de instalaciones e integradores de energía, recuperación de pedidas en de los municipio del oriente antioqueño.	23/08/2004	01/11/2007
EMPRESA ANTIOQUEÑA DE ENERGÍA S.A. E.S.P.	14141	Suministro de cuadrilla para la construcción y remodelación de las redes eléctricas primarias y secundarias, urbanas y rurales y reparación de daños en los diferentes	06/03/2006	02/11/2007

		municipios de la Zona Nordeste y Magdalena Medio.		
EMPRESA ANTIOQUEÑA DE ENERGÍA S.A. E.S.P.	14012	Suministro de cuadrilla para la remodelación y mantenimiento de redes eléctricas primarias y secundarias, urbanas y rurales y reparación de daños en los diferentes municipios de la Zona Urabá Occidente en el departamento de Antioquia..	05/12/2005	02/09/2008
EMPRESAS PUBLICAS DE MEDELLIN	80430151	Contrtacion de actividades operativas del proceso comercial de facturacion en las areas urbanas y rurales de los municipios de la region oriente del departamento de antioquia donde las EEPPM prestan servicios	28/06/2007	31/01/2008
EMPRESAS PUBLICAS DE MEDELLIN		PC 2010-1560 :Construccion de redes electricas y acometidas domiciliarias en areas rurales de las regiones suroeste, nordeste y bajo cauca del depto de antioquia.	21/10/10	21/10/11





EXPERIENCIA EN EDATEL S.A E.S.P

EXPERIENCIA EN EDATEL S.A. E.S.P.

EDATEL S.A.	Orden de servicio Varias	Montaje e instalación abonado. Ampliación redes telefónicas municipios de Angostura, Campamento, y Gómez Plata.	04/09/1998	14/12/1999
EDATEL S.A.	5981	Inhalación y/o reubicaciones línea acometida telefónica	19/03/1999	12/05/1999
EDATEL S.A.	6080 + Adición	Suministro de cuadrilla para construcción de redes telefónicas en diferentes municipios del departamento de Antioquia.	28/08/1999	20/12/1999
EDATEL S.A.	6280 + adición	Suministro de dos cuadrillas para el mantenimiento de la red de EDATEL en los diferentes municipios de Antioquia.	06/06/2001	25/04/2001
EDATEL S.A.	6912	Ampliación de la red telefónica en el municipio de Santa fe de Antioquia.	14/01/2002	14/03/2002
EDATEL S.A.	6985	Construcción de la red telefónica en el sur del departamento de Córdoba	18/02/2002	31/05/2002
EDATEL S.A.	7161	Ampliación de la red telefónica en el municipio de Jardín	15/07/2002	30/08/2002
EDATEL S.A.	7266	Ampliación de la red telefónica incluyendo canalización en el corregimiento de Churidó del municipio de Apatadó.	05/11/2002	04/12/2002
EDATEL S.A.	7332	Construcción de la red telefónica en la Vereda La Sucia del municipio de Ciudad Bolívar.	10/01/2003	22/01/2003
EDATEL S.A.	7348	Ampliación de la red telefónica en el municipio de Caramanta.	03/02/2003	08/03/2003
EDATEL S.A.	7450	Ampliación de la red telefónica en el municipio de Belmira.	09/06/2003	15/07/2003
EDATEL S.A.	7486	Construcción de la red telefónica en el municipio de Tierra Alta en el departamento de Córdoba.	24/06/2003	03/09/2003
EDATEL S.A.	Contrato 7539	Ampliación de la red telefónica de Río Grande del municipio de Turbo en el departamento de Antioquia.	11/08/2003	12-Sep-03
EDATEL S.A.	7789	Instalación de líneas de abonado en las diferentes localidades del departamento de Antioquia.	19/01/2004	20/02/2004
EDATEL S.A.	7912	Mantenimiento de las redes telefónicas de Edatel en los departamentos de Antioquia y Córdoba por medio de cuadrillas.	03/05/2004	07/05/2004
EDATEL S.A.	8088	Ampliación de la red telefónica en los municipios de Montería sectores ELU 3 y 4 en el departamento de Córdoba.	06/09/2004	19/10/2004
EDATEL S.A.	11	Ampliación de la red telefónica en los concentradores 1 y 6 del municipio de Barrancabermeja.	20/05/2005	26/06/2005
EDATEL S.A.	8919	Construcción de obras civiles para redes telefónicas en las regiones del Grupo 2 (Magdalena Medio, Cauca Medio y Norte Oriente) atendidas por Edatel.	27/10/2006	27/10/2007

EDATEL S.A.	9092	Construccion de obras civiles para redes telefonicas en las regiones atendidas por EdateL.	30/07/2007	13/01/2009
EDATEL S.A.	SPO	Construccion y ampliacion de redes de la planta externa para el proyecto compartel V	02/01/2008	27/06/2008
EDATEL S.A.		Construccion de obras civiles para redes telefonicas en las regiones atendidas por EdateL.	15/01/2009	10/01/11
EDATEL S.A.		Construccion de obras civiles para redes telefonicas en las regiones atendidas por EdateL.	15/01/2011	En ejecución





EXPERIENCIA EN ISA

EXPERIENCIA EN ISA S.A

Entidad Contratante	No. Contrato	Objeto del contrato	Año iniciación	Año terminación
ISA Interconexión Eléctrica S.A E.S.P	4500011258	Instalación de una acometida eléctrica, montaje de una substracción tipo pedestal para la alimentación en baja tensión de los shelter de telecomunicaciones de la sede principal de ISA.	18/04/2000	25/06/2000
ISA Interconexión Eléctrica S.A. E.S.P	4500011897	Contrato de obra para el montaje de una torre de 63 Mt. De altura en el Pop de Barranquilla.	11/05/2000	25/06/2000
ISA Interconexión Eléctrica S.A. E.S.P	45000013048	Mantenimiento locativo y reparación de las obras civiles de las estaciones Repetidoras de Bañaderos y Cerro Kennedy.	16/08/2000	12/10/2000
ISA Interconexión Eléctrica S.A. E.S.P	4500014250	Construcción de las redes de energía eléctrica primaria y secundaria de viviendas localizadas en la zona de influencia del corredor de la línea a 230 KV Primavera - Playas del municipio de Cimitarra.	08/11/2000	15/12/2000
ISA Interconexión Eléctrica S.A. E.S.P	4500009936	Construcción de las redes de energía eléctrica primaria y secundarias de las veredas de San Juan y la Chonta del municipio de Cocorná.	23/12/2000	30/01/2001
ISA Interconexión Eléctrica S.A. E.S.P	4500015246	Montaje de una torre de telecomunicaciones de 78 mas. Y adecuación del patio de un Shelter en la Subestación Fundación en el Departamento de Magdalena.	07/02/2001	27/03/2001
INTERNEXA EMPRESA DE ISA	4700000007	Montaje de una torre de telecomunicaciones de 30 mas. en la Subestación Boquerón en el Departamento de Antioquia.	22/02/2001	10/04/2001



EXPERIENCIA EN ORBITEL

EXPERIENCIA EN ORBITEL

Entidad Contratante	No. Del contrato	OBJETO	Año iniciación	Año terminación
ORBITEL	C-1784	Obras de construcción electricas y civiles para dos estaciones base del proyecto Wimax en el oriente antioqueño	22/08/2006	01/10/2006
ORBITEL		Obras de construcción electricas y civiles para estacion base del proyecto Wimax en Ibague (Tolima)	05/03/2007	30/03/2007
ORBITEL	230004	Construcción de infraestructura electriza en Torre Bancafé.	08/08/1999	30/11/1999
ORBITEL		Construccion de las estaciones base Proyecto wimax	08/03/2007	31/12/2007





EXPERIENCIA EN BELLSOUTH

EXPERIENCIA EN BELLSOUTH

Entidad Contratante	No. Del contrato	OBJETO	Año iniciación	Año terminación
COCELCO S.A.	1027	Mantenimiento de tierras de radio base en Caucaásica.	15/05/1999	20/07/1999
COCELCO S.A.	1216	Obras eléctricas de la Radiobase Hotel Dann Carlton Medellín.	15/06/2000	04/08/2000
CELUMOVIL S.A.	1346	Ejecución obras civiles y eléctricas requeridas para la construcción de la Celda Noel en Medellín	02/01/2001	23/02/2001
BELLSOUTH	3008	Ejecución obras civiles y eléctricas requeridas para la construcción de la Celda la Estrella (Ant.)	26/01/2001	26/03/2001
COCELCO S.A.	1270	Construcción de la obra civil y eléctrica para la Estación Radio base de Don Matías.	26/03/2001	25/04/2001
BELLSOUTH	1345	Ejecución obras civiles y eléctricas requeridas para la construcción de la Celda Transversales (Ant.)	02/08/2001	20/09/2001
BELLSOUTH	4291	Obras civiles y eléctricas para la adecuación de la Celda Calatrava ubicada en el departamento de Antioquia.	05/10/2001	30/11/2001





EXPERIENCIA EN UNE EPM
TELECOMUNICACIONES S.A E.S.P.

EXPERIENCIA EN UNE EPM TELECOMUNICACIONES

Entidad Contratante	No. Del contrato	OBJETO	Año iniciación	Año terminación
UNE EPM TELECOMUNICACIONES		Construccion de las estaciones base Proyecto wimax prorroga 1	01/01/2008	31/12/2008
UNE EPM TELECOMUNICACIONES		Construccion de las estaciones base Proyecto wimax prorroga 2	01/01/2009	31/12/2009
UNE EPM TELECOMUNICACIONES	10010131427	Construccion de proyectos de extension de redes, obras civiles y proyectos especiales de telecomunicaciones, incluyendo revision de redes existentes e instalacion de servicios, asi como el suministro de elementos necesarios para tales efectos en la zona norte	02/01/2008	31/12/2008





Carrera 48B No. 15 Sur - 65 • PBX: 444 4427 • Fax: 313 7118
ingelectrica@une.net.co
Medellin - Colombia

